Elektroniker für Automatisierungstechnik (m/w/d)

Elektroniker für Betriebstechnik (m/w/d)

Elektroniker für Energie- und Gebäudetechnik (m/w/d)

In unserem Team führen Sie Reparatur-, Montage-, Wartungs- und Instandhaltungsarbeiten an Betriebsmitteln mit elektrischen, elektronischen, mechanischen, hydraulischen und pneumatischen Komponenten und Werkzeugen durch. Zu unseren Kunden zählen Maschinenbauer im Bereich der Automobil-, Lebensmittelindustrie und Gebäudetechnik.

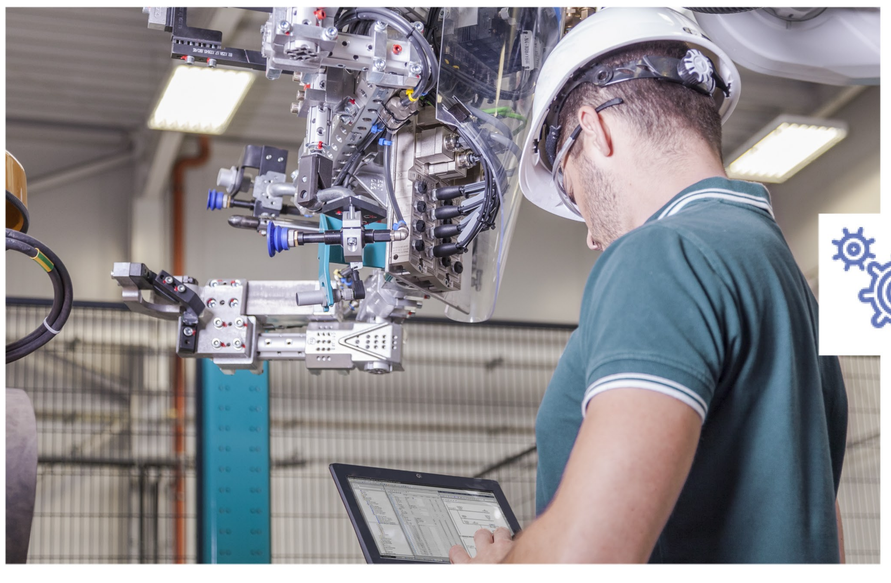

IHR PROFIL:

- Abgeschlossene Berufsausbildung zum Elektroniker für Automatisierungstechnik, Betriebstechnik, Energie- und Gebäudetechnik oder vergleichbar
- Praxiserfahrungen im Bereich der Elektrik / Elektronik / Elektrotechnik / Automatisierungstechnik

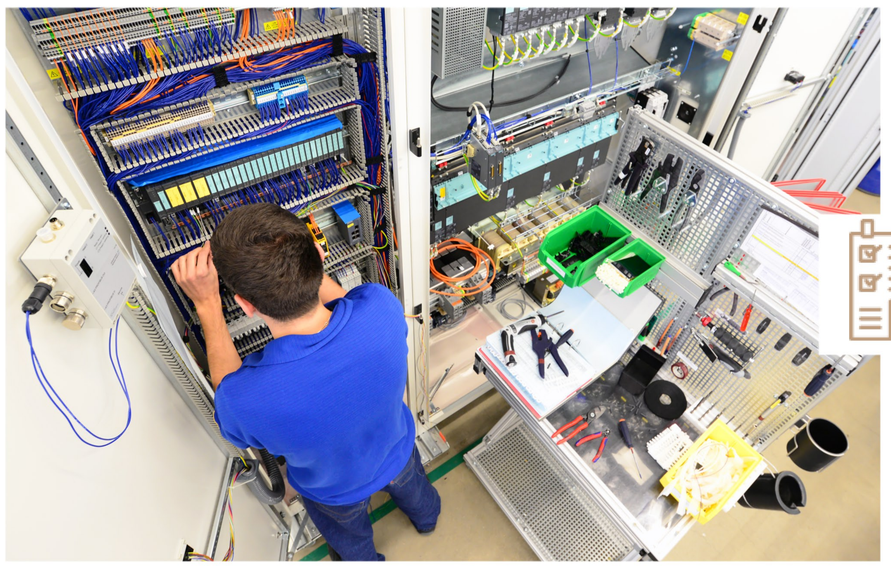

WAS BIETEN WIR:

- Abwechslungsreicher Arbeitsplatz mit hohem Maß zur selbständigen Gestaltung
- Eine gute Work-Life-Balance durch Gleitzeit
- Gewinnbeteiligung
- Betriebliche Zusatzkrankenversicherung
- Qualifizierte Aus- und Weiterbildung
- Ein zukunftssicheres Arbeitsverhältnis

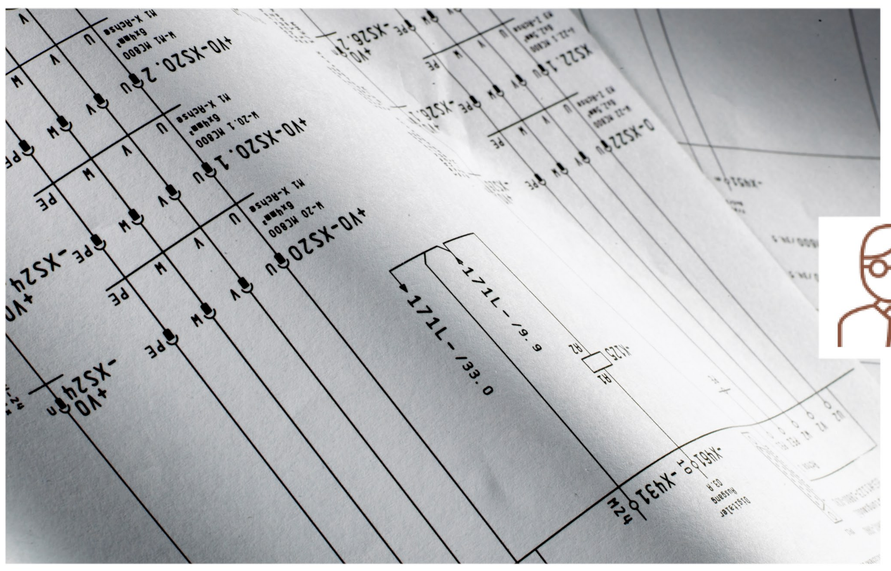

WAS ERWARTEN WIR VON IHNEN:

- Engagement und Flexibilität
- Offen für anspruchsvolle und abwechslungsreiche Tätigkeiten
- Wille zur persönlichen Fortbildung
- Reisebereitschaft

Einsatzort: Weltweit

Eintrittsdatum: ab sofort

Beschäftigungsart: Vollzeit

HABEN WIR IHR INTERESSE GEWECKT?

Dann freuen wir uns auf Ihre Bewerbung, die Sie bitte an folgende Adresse senden:

Herr Matthäus Szekieta
Tel: 08651 / 96500-0
personal@elopro-elektrik.de
www.elopro-elektrik.de
Frühlingstraße 97
83435 Bad Reichenhall